

para quem
nunca para

crédito 360°

 **CRESOL**

CRÉDITO RURAL
— NUNCA PARA.

MAIS CRÉDITO PARA A PRODUÇÃO DE ALIMENTOS SAUDÁVEIS

PLANO SAFRA CONTARÁ COM
R\$ 251,2 BI

PRONAF R\$ 39,3 bi

Pronamp R\$ 34 bi

Demais produtores e cooperativas R\$ 177,9 bi

VOLUME DE RECURSOS

R\$ 251,2 bilhões

Custeio e Investimento

R\$ 1,0 bilhão

Programa de subvenção
ao prêmio de Seguro Rural

R\$ 1,4 bilhão

Apoio à Comercialização





CRÉDITO PARA QUEM NUNCA PARA

A CRESOL DISPONIBILIZA RECURSO FINANCEIRO PARA
ATENDER AOS SEUS COOPERADOS AGRICULTORES DURANTE
TODO O CICLO PRODUTIVO DO SEU EMPREENDIMENTO.

**PRODUTOR RURAL QUE
PRECISA DE CRÉDITO PARA:**

**AMPLIAR,
DIVERSIFICAR
E MODERNIZAR
SUA PRODUÇÃO**

**NA CRESOL, SUA NECESSIDADE É ATENDIDA
COM AGILIDADE E PRATICIDADE.**

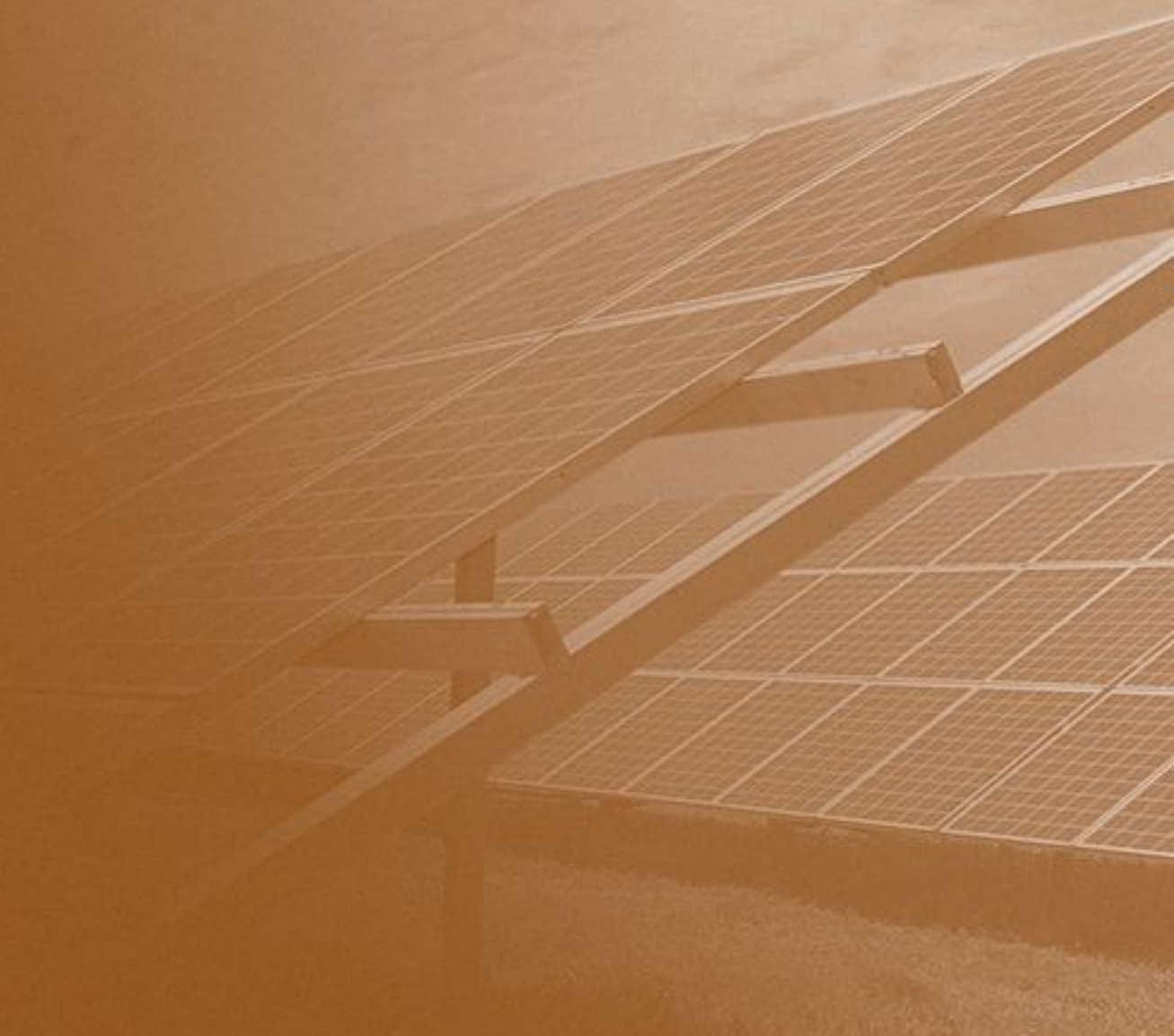

FINANCIAMENTO ASTEC

PROJETO TÉCNICO
COM LAUDOS DE
ACOMPANHAMENTO

até **2%**

PLANO SIMPLIFICADO
SEM LAUDOS DE
ACOMPANHAMENTO

até **0,5%**

PRONAF E PRONAMP

PRONAF ENQUADRAMENTO

Passam a ser enquadrados no PRONAF todos os agricultores familiares que tiveram até R\$ **500 mil** de renda bruta anual familiar com DAP ativa e até 4 módulos fiscais de posse.

50% desta renda, deve ser originada da exploração agropecuária





RECURSOS PARA CRÉDITO DE CUSTEIO

ATÉ R\$ **250** MIL
POR ANO SAFRA/MUTUÁRIO





% TAXA DE JUROS NO CUSTEIO PRONAF

Operações destinadas ao cultivo de arroz, feijão, feijão caupi, mandioca, trigo, amendoim, alho, tomate, cebola, inhame, cará, batata-doce, batata inglesa, abacaxi, banana, açaí, pupunha, cacau, baru, castanha-de-caju, laranja, tangerina, olerícolas, erva-mate, ervas medicinais, aromáticas e condimentares.

JUROS DE **3% a.a.**

PRONAF CUSTEIO AGRÍCOLA

CUSTEIO DE MILHO

IMPORTANTE

Operações até **R\$ 20 mil**

Juros de **3% a.a.**

Operações acima de **R\$ 20 mil**

Juros de **4,5% a.a.**



PRONAF CUSTEIO AGRÍCOLA DEMAIS CULTURAS

Prazo

até 90 dias após a colheita

Taxa de Juros

3% à 4,5% a.a.

PRODUÇÃO AGROECOLÓGICA

CUSTEIO PECUÁRIO

Apicultura, Bovinocultura de Leite, Piscicultura, Ovinocultura e Caprinocultura.

Taxa de juros

3% a.a.

EXPLORAÇÃO EXTRATIVISTA ECOLOGICAMENTE SUSTENTÁVEL

PRONAF CUSTEIO PECUÁRIO

GADO DE CORTE RECRIA E ENGORDA

PARA AQUISIÇÃO
DE **ANIMAIS**

PRAZO:
até 2 anos

JUROS DE **4,5% a.a.**



PRONAF CUSTEIO PECUÁRIO E AGRÍCOLA

**DEMAIS CULTURAS, CRIAÇÕES
OU ATIVIDADES PECUÁRIAS.**

PRAZO:
até 2 anos

JUROS DE **4,5% a.a.**



INVESTIMENTO
PRONAF

MAIS ALIMENTOS

Até R\$ **200 MIL** por CPF

TAXA DE **3% à 4,5% a.a.**

Prazo de até 10 anos com
até 3 anos de carência

FINALIDADES

- **Adoção de práticas conservacionistas de uso, manejo e proteção dos recursos naturais;**
- **Formação recuperação de pastagem;**
- **Implantação, ampliação e reforma de infraestrutura de captação, armazenamento e distribuição de água;**
- **Aquisição e instalação de estruturas de cultivo protegido;**
- **Construção de silos, ampliação e construção de armazéns destinados à guarda de grãos, frutas, tubérculos, bulbos, hortaliças e fibras;**
- **Aquisição de tanques de resfriamento de leite e ordenhadeiras;**
- **Exploração extrativistas ecologicamente sustentável.**



JUROS DE

3% a.a.

PRONAF

MAIS ALIMENTOS

**DEMAIS
EMPREENHIMENTOS
E FINALIDADES**

até **R\$ 200 mil**
por CPF

JUROS DE **4,5% a.a.**

PRONAF

MAIS ALIMENTOS

ESPECIAL

R\$ 400 mil

JUROS DE **4,5% a.a.**

- Avicultura
- Suinocultura
- Aquicultura
- Fruticultura
- Carcinicultura

PRONAF

INVESTIMENTO COLETIVO

Para construção, reforma ou ampliação de benfeitorias, aquisição de máquinas, equipamentos e implementos agropecuários.

Para atividades de suinocultura, avicultura, aquicultura, carcinicultura e fruticultura.

LIMITE POR BENEFICIÁRIO **R\$ 400 mil**

Para as demais atividades

LIMITE POR BENEFICIÁRIO **R\$ 200 mil**

PRONAF

HABITAÇÃO RURAL

Condições

Prazo até 10 anos

Carência até 3 anos

Taxa de Juros 4,5 a.a.

Limite de Crédito R\$ 60 mil

- Possuir DAP ativa;
- Cada mutuário pode ter apenas uma operação "em ser" para essa finalidade;
- Deve existir no projeto técnico a viabilidade econômica das atividades desenvolvidas na unidade produtiva do mutuário para pagamento do crédito;

Em imóvel rural de terceiro:

- Possuir DAP ativa;
- O proprietário deve avaliar a operação de crédito;
- Ceder formalmente (arrendamento, comodato, outra forma) ao mutuário o local da construção ou a moradia a ser reformada, por prazo não inferior a 25 anos.

USADOS!

Colheitadeira
automotriz até
R\$ 165 mil

Demais casos
Máquinas e
Equipamentos até
R\$ 80 mil

*FABRICADOS NO BRASIL, REVISADOS E COM CERTIFICADO
DE GARANTIA OU LAUDO DE AVALIAÇÃO

PRONAF MAIS ALIMENTOS

UTILITÁRIOS

ATIVIDADE - Agroindústria, apicultura, aquicultura, floricultura, cafeicultura, olericultura e fruticultura.

Capacidade de pagamento, no mínimo, 50% com uma dessas atividades.

Prazo: 5 anos

JUROS DE **4,5% a.a.**



PRONAF

MAIS ALIMENTOS

Prazo de até 7 anos para aquisição dos seguintes itens:

- Aquisição de tratores e implementos associados;
- Colheitadeiras e suas plataformas de corte;
- Máquinas agrícolas autopropelidas para pulverização e adubação.



PRONAF

JOVEM

- Limite de crédito de até R\$ 20 mil
- Taxa de juro 3% a.a.
- Prazo de até 10 anos
- Até 3 anos de carência
- Obs. DAP específica

PRONAF

MULHER

**NA CRESOL,
A MULHER
TAMBÉM FINANCIA**

**TAXA DE JUROS E LIMITES
IGUAIS AO PRONAF MAIS
ALIMENTOS**



PRONAF BIOECONOMIA

ENERGIA RENOVÁVEL

**AGRICULTOR,
QUER DIMINUIR
O VALOR DA SUA
CONTA DE LUZ?**

**Até R\$ 200 mil por CPF
Prazo até 10 anos
Com até 5 anos de carência**

JUROS DE 3% a.a.

PRONAF

BIOECONOMIA

- Sistemas produtivos de exploração extrativista e de produtos da sociobiodiversidade ecologicamente sustentável;
- Adequação ou regularização das unidades familiares de produção à legislação ambiental;
- Tecnologias ambientais, como estação de tratamentos de água, de dejetos e efluentes, compostagem e reciclagem;
- Implantação de viveiros de mudas de essenciais florestais e frutíferas fiscalizadas ou certificadas;
- Sistemas agroflorestais;
- Projetos de turismo rural;
- Projetos de construção ou ampliação de unidades de produção de bioinsumos e biofertilizantes na propriedade rural, para uso próprio.

- Silvicultura

JUROS DE **3% a.a.**

JUROS DE **4,5% a.a.**

PRONAF INVESTIMENTO

AGROINDÚSTRIA

BENEFICIÁRIOS

PF, PJ E COOPERATIVAS COM DAP
PARA A FINALIDADE.

LIMITES

PF ————— **R\$ 200 MIL**

PJ ————— **R\$ 400 MIL** LIMITADO A R\$ 200 MIL POR SÓCIO

COOPERATIVA ————— **R\$ 35 MI** LIMITADO A R\$ 45 MIL POR COOPERADO

JUROS DE **4,5% a.a.**

PRONAF CUSTEIO

INDUSTRIALIZAÇÃO

BENEFICIÁRIOS

PF, PJ E COOPERATIVAS COM DAP PARA A FINALIDADE.

Finalidade:

- Custeio do beneficiamento e industrialização da produção: Aquisição de embalagens, condimentos e outros insumos;
- Formação de estoque de insumos, matéria-prima e produto final;
- Adiantamentos de produtos entregues para venda;
- Aquisição de insumos para fornecimento aos cooperados.

LIMITES

PF	_____	R\$ 45 MIL
PJ	_____	R\$ 210 MIL
COOPERATIVA	_____	R\$ 30 MI

PRONAF B

LIMITE ————— até R\$ 6 mil

JUROS ————— 0,5% a.a.

PRAZOS ————— 24 meses

BÔNUS DE ADIMPLÊNCIA **25%** PARA OS PRIMEIROS **R\$ 18 mil**

LINHAS ESPECIAIS

PRONAMP

ENQUADRAMENTO

Renda bruta
anual de até
R\$ 2,4 milhões



PRONAMP

CUSTEIO

Prazo	60 dias após a colheita
24 meses para cultura de 2 ciclos	
Limite	até R\$ 1,5 milhões
Juros	5,5% a.a.

INVESTIMENTO

Limite	até R\$ 430 mil
Juros	6,5% a.a.
Prazos	8 anos
Carência	3 anos



PRONAMP CUSTEIO

GADO DE CORTE RECRIA E ENGORDA

PARA AQUISIÇÃO
DE **ANIMAIS**

PRAZO:
até 2 anos

JUROS DE **5,5% a.a.**

PRONAMP

Vedação

- **Aquisição isolada de máquinas e equipamentos passíveis de financiamento no âmbito do Programa de Modernização da frota de tratores agrícolas e implementos associados e colheitadeiras (Moderfrota)**
- **Aquisição de animais para reprodução ou cria**

CUSTEIO

Demais agricultores

Objetivo

O crédito de custeio pode se destinar ao atendimento das despesas normais:

- I - Do ciclo produtivo de lavouras periódicas, da entressafra de lavouras permanentes ou da extração de produtos vegetais espontâneos ou cultivados;
- II - de exploração pecuária

Beneficiários

Produtores rurais, pessoa física ou jurídica com Receita Bruta Agropecuária Anual (RBA) acima de R\$ 2,4 milhões

Prazo

60 dias após a colheita para Custeio Agrícola e para Custeio Pecuário prazo de até 2 anos conforme o sistema de produção

Juros **7,5% a.a.**

Limite de até R\$ **3** milhões

CUSTEIO

Fumo

Objetivo

Custeio para a cultura do Tabaco

Beneficiários

Produtores rurais, pessoa física ou jurídica

Prazo

60 dias após a colheita

Juros 7,5% a.a.

Limite até R\$ **3** milhões

CUSTEIO

Recursos Próprios

Enquadramento

Custeio agrícola, pecuário e investimento

Beneficiários

Produtores rurais, empresas e cooperativas

Prazo e Carência

Definidos pela Cooperativa

OBSERVAÇÕES: Registrar SICOR; Não pode ser vinculado em uma operação com recurso oficial; Redução do IOF

Juros Definido pela Cooperativa

Limite Definido pela Cooperativa

PROTEJA SUA LAVOURA

- Proagro e Proagro Mais
- Seguro Particular

PROAGRO MAIS

GARANTIA DE
RENDA MÍNIMA

- Até R\$ **40** mil
para permanentes e olericulturas
- Até R\$ **22** mil
para demais culturas.

ALÍQUOTAS DO ADICIONAL NO PROAGRO MAIS

CULTURAS	SAFRA 2019/2020	SAFRA 2020/2021	REGIÃO
Soja	3,5%	3,8%	Brasil
Milho (1ª Safra)	3,5%	3,8%	Brasil
Milho Safrinha (2ª Safrinha)	5%	7,5%	Região Sul
		5%	Demais Regiões
Trigo	6,5%	7%	Brasil
Feijão (1ª safra)	3%	3,5%	Brasil
Feijão (2ª safra)	3%	5%	Brasil
Feijão (3ª safra)	3%	5%	Brasil
Feijão (Olericulturas)	3%	4%	Brasil
Uva	3%	4%	Região Sul
		3%	Demais Regiões
Cebola	2% Irrigada 3% Não Zoneada	4%	Região Sul
		3%	Demais Regiões
Ameixa, Maça, Nectarina e Pêssego, sem estrutura de proteção contra granizo	6,5%	7,5%	Região Sul
		6,5%	Demais Regiões
Ameixa, Maça, Nectarina e Pêssego, sem estrutura de proteção contra granizo	3,5%	3,5%	Brasil
Aveia, Cevada e Canola	6,5%	7%	Brasil
Beterraba	2% Irrigada 3% Não Zoneada	4%	Brasil
Sorgo	2% Irrigada 3% Zoneada 3% Não Zoneada	3%	Brasil
Demais culturas zoneadas	3%	3%	Brasil
Demais culturas não zoneadas	3%	3%	Brasil
Lavouras Irrigadas e Cultivos Protegidos	2%	2%	Brasil
Agroecológica ou Orgânica	2%	2%	Brasil

ALÍQUOTAS DO ADICIONAL NO PROAGRO TRADICIONAL

CULTURAS	SAFRA 2019/2020	SAFRA 2020/2021	REGIÃO
Milho (1ª Safra) e Soja	4,5%	5%	Brasil
Milho Safrinha (2ª Safra)	6%	8,5%	Região Sul
		7%	Demais Regiões
Trigo	6,5%	8,5%	Brasil
Feijão (1ª Safra)	4%	4%	Brasil
Feijão (2ª Safra)	4%	6,5%	Brasil
Feijão (3ª Safra)	4%	6,5%	Brasil
Cebola	2% IRRIGADO	5%	Brasil
Ameixa, Maça, Nectarina e Pêssego, sem estrutura de proteção contra granizo	6,5%	6,5%	Brasil
Ameixa, Maça, Nectarina e Pêssego, sem estrutura de proteção contra granizo	3,5%	3,5%	Brasil
Aveia , Cevada e Canola	6,5%	8,5%	Região Sul E Sudeste
		7%	Demais Regiões
Uva		4,5%	Brasil
Demais Culturas Zoneadas	4%	4%	Brasil
Lavouras Irrigadas e Cultivos Protegidos	2%	2%	Brasil
Agroecológica Ou Orgânica	2%	2%	Brasil

SEGURO PARTICULAR

Alternativa

Taxas diferenciadas

- Taxas competitivas
- Rentabilidade para Cooperativa

Possibilidade de direcionamento do GRM para a cultura de maior risco

- Para os cooperados que financiam safra de verão, safrinha e inverno, pode-se enquadrar as culturas de menor risco no seguro privado, deixando o GRM (Garantia de Renda Mínima) do Proagro Mais para as culturas de safrinha e inverno, que possuem um risco muito maior

Cooperados que raramente acionam, ou que financiam lavouras de baixa sinistralidade, podem optar pelo seguro privado, evitando pagar adicional de Proagro sobre o GRM

Você sabia?

Operações até R\$ 335 mil, obrigatório com:

- Proagro
- Seguro Particular

Operações superior à R\$ 335 mil

- Seguro Particular
 - Sem seguro
- COOPERATIVA DEFINE

PRODECOOP

BENEFICIÁRIOS:

Cooperativas Singulares
de Produção Agropecuária
e suas Centrais

CRÉDITO DESTINADO PARA:

Construções, modernização
e/ou aquisição de máquinas
e equipamentos.
Integralização de cotas-partes
para os associados.

Juros de 8% a.a.

**Prazo de até 10 anos com até
3 anos de carência**

PROCAP-AGROGIRO

Objetivo

Capital de Giro

Prazo

• Até 24 meses

Beneficiários

Para produtores rurais, pessoa física ou jurídica e Cooperativas Singulares e Centrais

Juros de 8% a.a.

Limite

até R\$ 45 mil por CPF
até R\$ 65 milhões para CNPJ da singular

MODERFROTA

Modernização da frota agrícola

Tratores, colheitadeiras e implementos associados

Participação BNDES 85%

Prazo de reembolso

Itens novos 7 anos

Itens usados 4 anos

Juros de **8,5%** a.a.

A piglet is shown in a straw bed, looking towards the camera. The piglet is white with a pink nose and ears. The straw is yellow and textured. The background is slightly blurred, showing other piglets.

INOVAGRO

Condições

- **Incorporação de inovação tecnológica nas propriedades rurais;**
- **Geração de energia renovável compatível com a demanda;**
- **Automação, adequação e construção de instalações para os segmentos da aquicultura, avicultura, carcinicultura, suinocultura, ovinocapricultura, piscicultura, pecuária de corte e de leite;**
- **Estações meteorológicas com distribuição gratuita;**
- **Equipamentos e serviços de pecuária e agricultura de precisão.**

INOVAGRO

Condições

PRAZO	até 10 anos
CARÊNCIA	até 3 anos
TAXAS	juros de 7% a.a.

LIMITES

Individual: R\$ 1,3 milhões

Coletivo: R\$ 3,9 milhões

NÍVEL DE PARTICIPAÇÃO DO BNDES É DE ATÉ **100%** DO PROJETO

MODERAGRO

Condições

Fomentar os setores da produção, beneficiamento, industrialização, acondicionamento e armazenamento de produtos da:

- Apicultura, chinchicultura, cunicultura, floricultura, fruticultura, olivicultura, horticultura, ranicultura, sericultura, e de palmáceas, erva-mate, nozes, cana-de-açúcar para produção de cachaça;**
- Instalações destinadas a guarda de máquinas e implementos agrícolas;**
- Recuperação de solos;**
- Matrizes e reprodutores ovinos, caprinos e bovinos de leite.**

MODERAGRO

Condições

PRAZO ————— até 10 anos

CARÊNCIA ————— até 3 anos

TAXAS ————— juros de 7,5% a.a.

LIMITES

R\$ 400 mil
AQUISIÇÃO DE MATRIZES

R\$ 880 mil
INDIVIDUAL

R\$ 2,64 milhões
COLETIVO

NÍVEL DE PARTICIPAÇÃO DO BNDES É DE ATÉ **100%** DO PROJETO

PROGRAMA ABC

Objetivo

- Reduzir emissão de gases de efeito estufa;
- Reduzir o desmatamento;
- Aumentar a produção agropecuária em bases sustentáveis;
- Adequar as propriedades rurais à legislação ambiental;
- Ampliar a área de florestas cultivadas;
- Estimular a recuperação de áreas degradadas;

Beneficiários

Produtores rurais e suas cooperativas, inclusive para repasse a associados;

Prazo

Até 12 anos incluído até 8 anos de carência

Juros **5,5% e 7% a.a.**

Limite até R\$ **5** milhões

PCA

PROGRAMA PARA CONSTRUÇÃO
E AMPLIAÇÃO DE ARMAZÉNS

Investimentos para

Construção e Ampliação de Armazéns

Prazo

até 12 anos

Carência

até 3 anos

**Taxa de
Juros**

5,5% a.a.

para armazéns com capacidade
de até 6 mil toneladas

7% a.a. para as demais

PROIRRIGA

- Apoiar o desenvolvimento da agropecuária irrigada;
- Fomentar o uso de estruturas para a produção em ambiente protegido;
- Proteger a fruticultura em regiões de clima temperado contra a incidência de granizo;
- Estações meteorológicas com distribuição gratuita.

Prazo

até 10 anos

Carência

até 3 anos

Taxas de Juros

7,5% a.a.

LIMITES

Individual: R\$ 3,3 milhões

Coletivo: R\$ 9,9 milhões

CRESOL AGRO

Infraestrutura

Objetivo

Financiar projetos de investimento fixos e semifixos (expansão, modernização, inovação tecnológica e implantação);

Beneficiários

Para produtores rurais: pessoa física ou jurídica; e Cooperativas de produtores rurais;

Prazo

- TLP - até 15 anos, com até 3 anos de carência
- TFB - Até 10 anos, com até 1 ano de carência

Juros

TFB ou TLP + Remuneração BNDES
+ Remuneração da Cresol

Limite

até R\$ **150** milhões
por CPF/CNPJ

CRESOL AGRO

Máquinas e Equipamentos

Objetivo

Financiar máquinas e equipamentos isolados novos e com código Finame;

Beneficiários

Para produtores rurais: pessoa física ou jurídica; e Cooperativas de produtores rurais;

Prazo

- TLP - até 10 anos, com até 2 anos de carência
- TFB - Até 10 anos, com até 1 ano de carência

Juros

TFB ou TLP + Remuneração BNDES + Remuneração da Cresol

Limite

até R\$ **150** milhões por CPF/CNPJ

FINAME

Demais BKs

Objetivo

Financiar a aquisição e comercialização de máquinas e equipamentos, sistemas industriais, componentes e bens de informática e automação, novos, de fabricação nacional

Beneficiários

Micro, pequena e grande empresa

Prazo

120 meses

Carência

- TLP - Mínima obrigatória de 3 meses e máxima de 24 meses
- TFB - Mínima obrigatória de 3 meses e máxima de 12 meses

Obs.: Se a carência exceder o período de 3 meses, os juros serão pagos trimestralmente

Juros

TLP + TFB ou Selic + Remun. BNDES
+ Remuneração da Cresol

Limite

até R\$ **150** milhões
por beneficiário

FINAME

Baixo Carbono

Objetivo

Financiar sistemas geradores fotovoltaicos, aerogeradores e aquecedores/coletores solares

Beneficiários

Pessoas jurídicas, empresários individuais e pessoas físicas

Prazo

120 meses

Prazo

- TLP - Mínima obrigatória de 3 meses e máxima de 24 meses
- TFB - Mínima obrigatória de 3 meses e máxima de 12 meses

Obs.: Se a carência exceder o período de 3 meses, os juros serão pagos trimestralmente

Juros

TLP + TFB ou Selic + Remun. BNDES
+ Remuneração da Cresol

Limite

até R\$ **150** milhões
por beneficiário

FINAME

Ônibus e Caminhões

Objetivo

Apoiar a aquisição e comercialização de caminhões e ônibus novos de fabricação nacional

Beneficiários

Cooperativas de transporte rodoviário de cargas e seus cooperados e transportadores autônomos de carga

Prazo

120 meses

Prazo

- TLP - Mínima obrigatória de 3 meses e máxima de 24 meses
- TFB - Mínima obrigatória de 3 meses e máxima de 12 meses

Obs.: Se a carência exceder o período de 3 meses, os juros serão pagos trimestralmente

IMPORTANTE Documentos necessários: proposta/orçamento do fornecedor contendo o código Finame, assinado pelo proponente. Relação da frota, quadro de dívidas e Seguros (quando transportador), Registro ANTT e CNH quando for caminhoneiro (PF)

Juros

TLP + TFB ou Selic + Remun. BNDES
+ Remuneração da Cresol

Limite

até R\$ **150** milhões
por beneficiário

CRESOL

Empresarial

Objetivo

Conceder empréstimo visando a manutenção e ou geração de empregos

Beneficiários

Micro, Pequenas e Médias empresas e Empresários Individuais com renda bruta anual de até R\$ 90 milhões considerando o grupo econômico se houver

Prazo

- TLP - Até 5 anos incluído até 2 anos de carência
- TFB - Até 5 anos incluído até 1 ano de carência

Juros

TLP + TFB ou Selic + Remun. BNDES + Remuneração da Cresol

Limite

até R\$ **10** milhões por operação

NOVIDADES

Safra 2021/2022

Renovação via Sol;

Renovação automática via CresolCredi;

Solicitação de Crédito via Sol;

Aprovação automática;



CRESOL